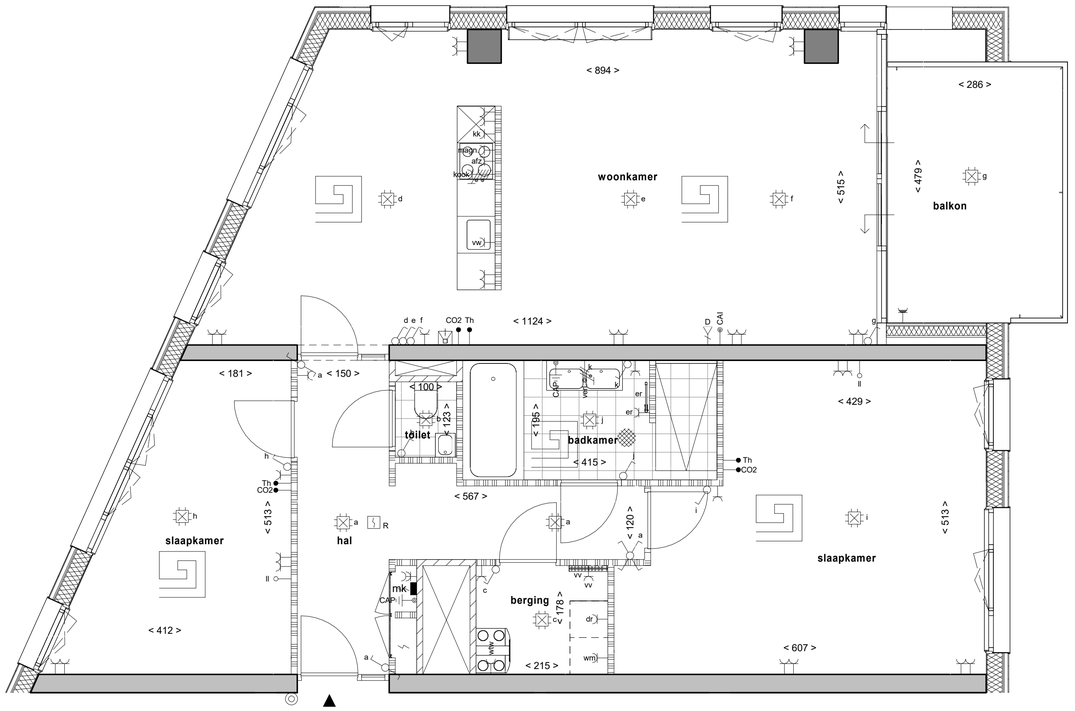

Eerste verdieping

Renvooi installaties

- aansluitpunt met twee fasen nul en PE
- aansluitpunt met fasen nul en PE
- aansluitpunt t.b.v. data enkel
- contactdoos antenne-installatie
- optische rookmelder
- centraal aardpunt
- enkel contactdoos met randbeschermingscontact
- dubbel contactdoos met randbeschermingscontact
- enkel contactdoos waterd. met randbeschermingscontact
- drukknop deurbel
- intercom deurpost
- aardmat
- centraaldoos
- verdeelinrichting in meterkast
- kruisschakelaar
- wisselschakelaar
- kk koelkast
- wm wasmachine
- wd wasdroger
- vw vaatwasser
- ak afzuigkap
- wtw warmte-terug-win unit
- er elektrische radiator
- vv vloerverwarmingsverdeler
- CO2 CO2 meter
- RK regelkast
- Th thermostaat
- magn magnetron
- verdeler
- vloerverwarming
- elektrische radiator
- warmte-terug-win unit

Renvooi bouwkundig

- betonwand in het werk gestort
- betonwand prefab
- kalkzandsteen constructief
- kalkzandsteen
- hsb gevelelement
- hsb balkonelement
- wand steenachtig
- metal stud wand
- vloertegels (indicatief)
- WM opstelplaats wasmachine
- DR opstelplaats wasdroger
- warmtepomp
- meterkast
- (leiding-)schacht
- HWA hemelwaterafvoer
- entree woning

Algemeen

- Kleine wijzigingen voorbehouden.
- Aan de maatvoering kunnen geen rechten worden ontleend.
- Maatvoering betreft circa-maten en is aangegeven in centimeters.
- Elektra-aansluitpunten, keukenopstelling, ventilatie punten, radiatoren en rookmelders zijn indicatief aangegeven.
- Het is mogelijk dat niet alle symbolen in het renvooi van toepassing zijn op uw woningtype.
- Keuken conform nul-tekening keukenleverancier.
- Badkamer conform nul-tekening leverancier badkamer.
- Opstelling installaties indicatief.

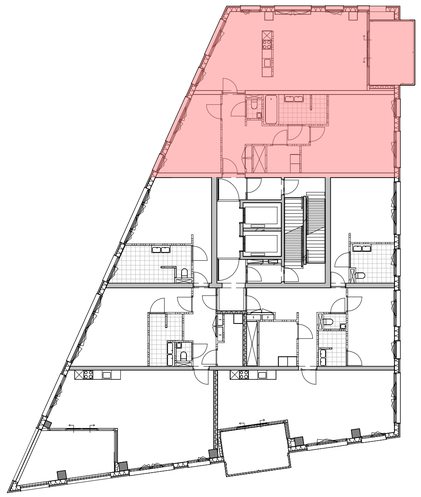

overzicht bouwnummer 1.01.1
woningtype Indigo A

Nieuw Bergen 1 - Indigo
Eindhoven

Verkooptekening
overzicht bouwnummer 1.01.1

tekeningnummer	architect
VK 1.01.1	MVRDV
schaal	papierformaat
1:50	A1
datum	gewijzigd
09-05-2022	

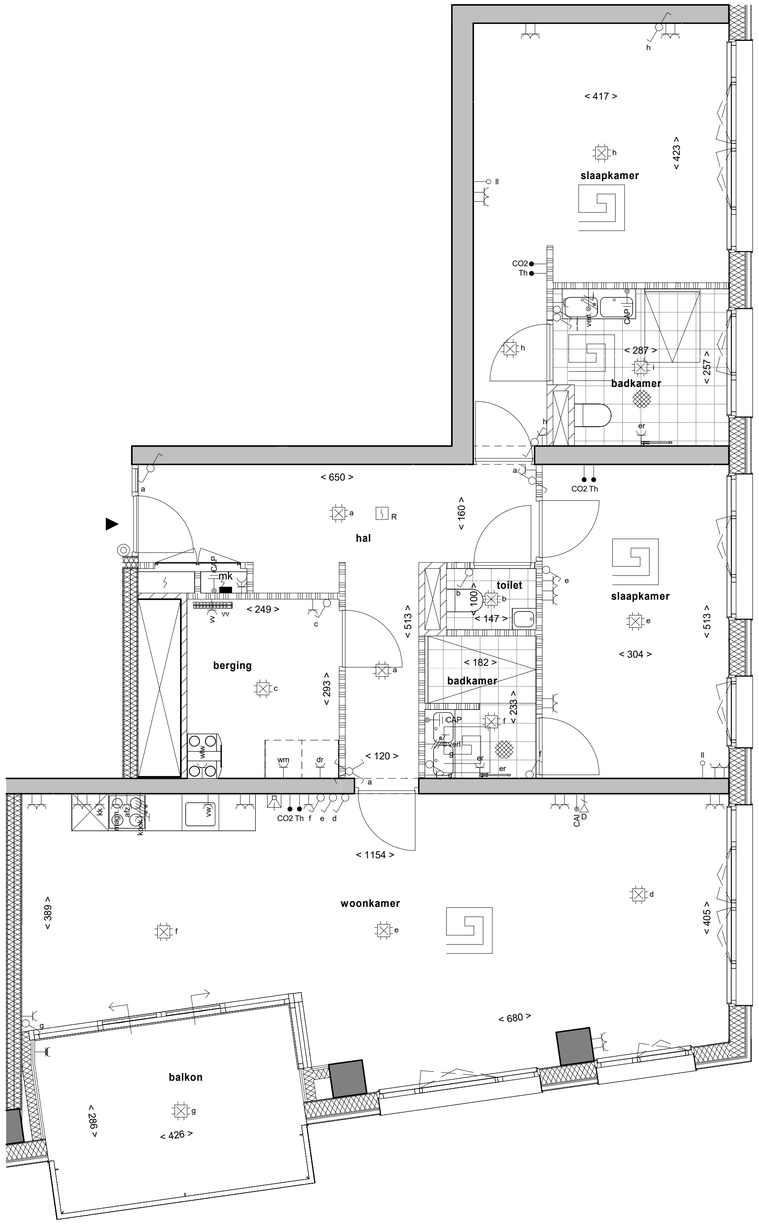

Eerste verdieping

Renvooi installaties

- aansluitpunt met twee fasen nul en PE
- aansluitpunt met fasen nul en PE
- aansluitpunt t.b.v. data enkel
- contactdoos antenne-installatie
- optische rookmelder
- centraal aardpunt
- enkel contactdoos met randbeschermingscontact
- dubbel contactdoos met randbeschermingscontact
- enkel contactdoos waterd. met randbeschermingscontact
- drukknop deurbel
- intercom deurpost
- aardmat
- centraaldoos
- verdeelinrichting in meterkast
- kruisschakelaar
- wisselschakelaar
- kk koelkast
- wm wasmachine
- wd wasdroger
- vw vaatwasser
- ak afzuigkap
- wtw warmte-terug-win unit
- er elektrische radiator
- vv vloerverwarmingsverdeler
- CO2 CO2 meter
- RK regelkast
- Th thermostaat
- magn magnetron
- verdeler
- vloerverwarming
- elektrische radiator
- warmte-terug-win unit

Renvooi bouwkundig

- betonwand in het werk gestort
- betonwand prefab
- kalkzandsteen constructief
- kalkzandsteen
- hsb gevelelement
- hsb balkonelement
- wand steenachtig
- metal stud wand
- vloertegels (indicatief)
- WM opstelplaats wasmachine
- DR opstelplaats wasdroger
- warmtepomp
- meterkast
- (leiding-)schacht
- HWA hemelwaterafvoer
- entree woning

Algemeen

- Kleine wijzigingen voorbehouden.
- Aan de maatvoering kunnen geen rechten worden ontleend.
- Maatvoering betreft circa-maten en is aangegeven in centimeters.
- Elektra-aansluitpunten, keukenopstelling, ventilatie punten, radiatoren en rookmelders zijn indicatief aangegeven.
- Het is mogelijk dat niet alle symbolen in het renvooi van toepassing zijn op uw woningtype.
- Keuken conform nul-tekening keukenleverancier.
- Badkamer conform nul-tekening leverancier badkamer.
- Opstelling installaties indicatief.

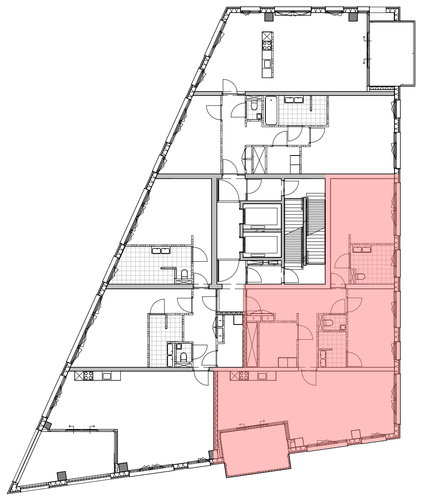

overzicht bouwnummer 1.01.2
woningtype Indigo A

Nieuw Bergen 1 - Indigo
Eindhoven

Verkooptekening
overzicht bouwnummer 1.01.2

tekeningnummer	architect
VK 1.01.2	MVRDV
schaal	papierformaat
1:50	A1
datum	gewijzigd
09-05-2022	

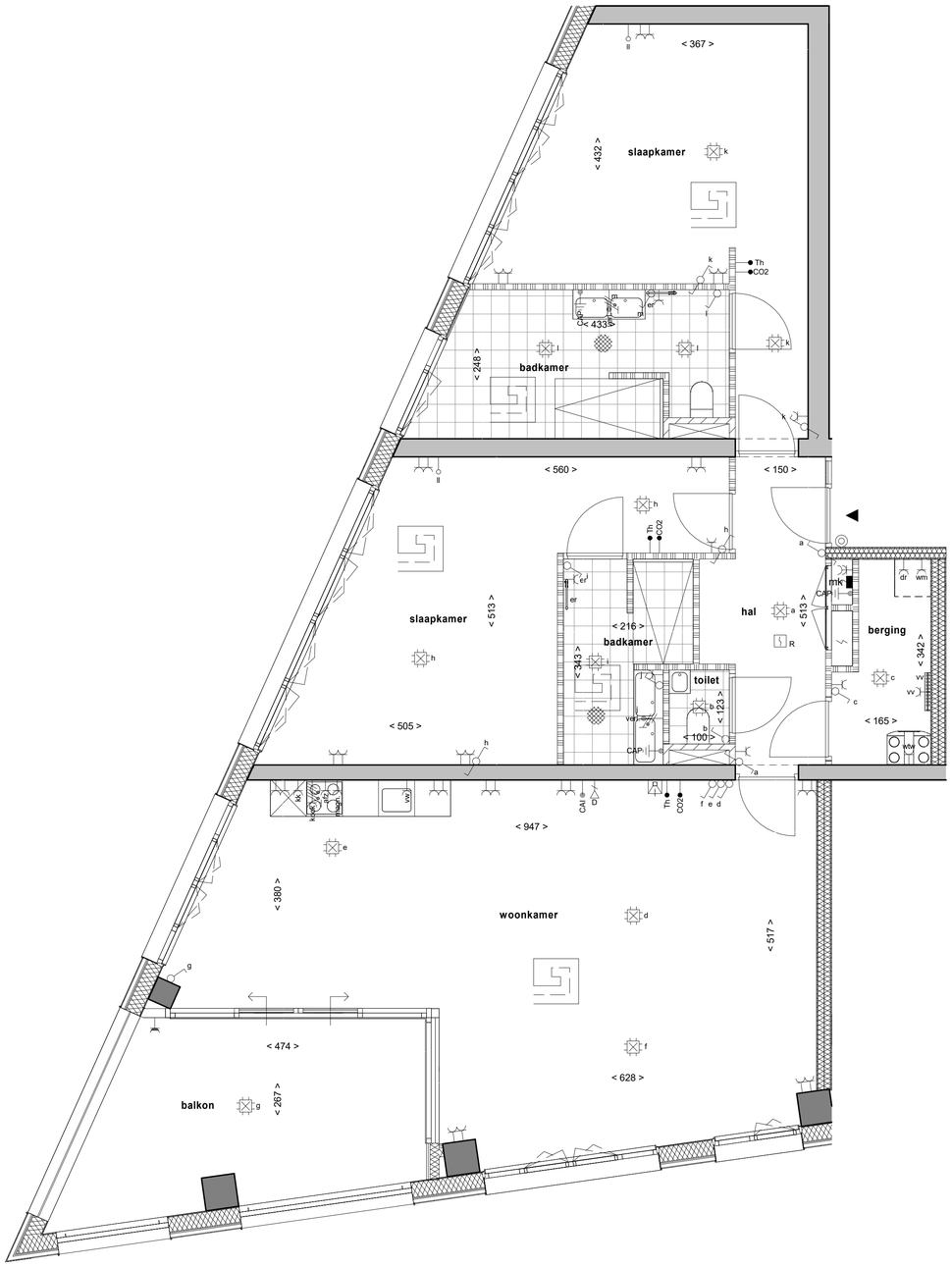

Eerste verdieping

Renvooi installaties

- aansluitpunt met twee fasen nul en PE
- aansluitpunt met fasen nul en PE
- aansluitpunt t.b.v. data enkel
- contactdoos antenne-installatie
- optische rookmelder
- centraal aardpunt
- enkel contactdoos met randbeschermingscontact
- dubbel contactdoos met randbeschermingscontact
- enkel contactdoos waterd. met randbeschermingscontact
- drukknop deurbel
- intercom deurpost
- aardmat
- centraaldoos
- verdeelinrichting in meterkast
- kruisschakelaar
- wisselschakelaar

kk	koelkast
wm	wasmachine
wd	wasdroger
vw	vaatwasser
ak	afzuigkap
wtw	warmte-terug-win unit
er	elektrische radiator
vv	vloerverwarmingsverdeler
CO2	CO2 meter
RK	regelkast
Th	thermostaat
magn	magnetron

- verdeler
- vloerverwarming
- elektrische radiator
- warmte-terug-win unit

Renvooi bouwkundig

- betonwand in het werk gestort
- betonwand prefab
- kalkzandsteen constructief
- kalkzandsteen
- hsb gevelelement
- hsb balkonelement
- wand steenachtig
- metal stud wand
- vloertegels (indicatief)
- WM opstelplaats wasmachine
- DR opstelplaats wasdroger
- warmtepomp
- meterkast
- (leiding-)schacht
- HWA hemelwaterafvoer
- entree woning

Algemeen

- Kleine wijzigingen voorbehouden.
- Aan de maatvoering kunnen geen rechten worden ontleend.
- Maatvoering betreft circa-maten en is aangegeven in centimeters.
- Elektra-aansluitpunten, keukenopstelling, ventilatie punten, radiatoren en rookmelders zijn indicatief aangegeven.
- Het is mogelijk dat niet alle symbolen in het renvooi van toepassing zijn op uw woningtype.
- Keuken conform nul-tekening keukenleverancier.
- Badkamer conform nul-tekening leverancier badkamer.
- Opstelling installaties indicatief.

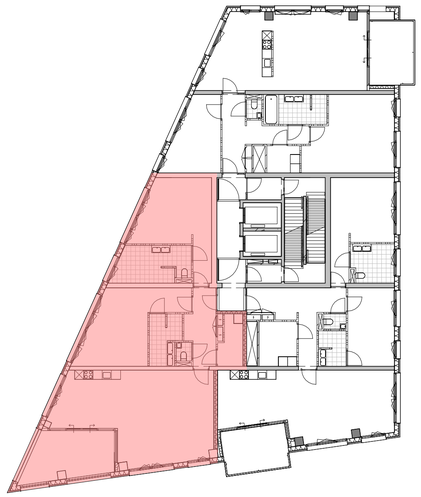

overzicht bouwnummer 1.01.3
woningtype Indigo B

Nieuw Bergen 1 - Indigo
Eindhoven

Verkooptekening
overzicht bouwnummer 1.01.3

tekeningnummer	architect
VK 1.01.3	MVRDV
schaal	papierformaat
1:50	A1
datum	gewijzigd
09-05-2022	

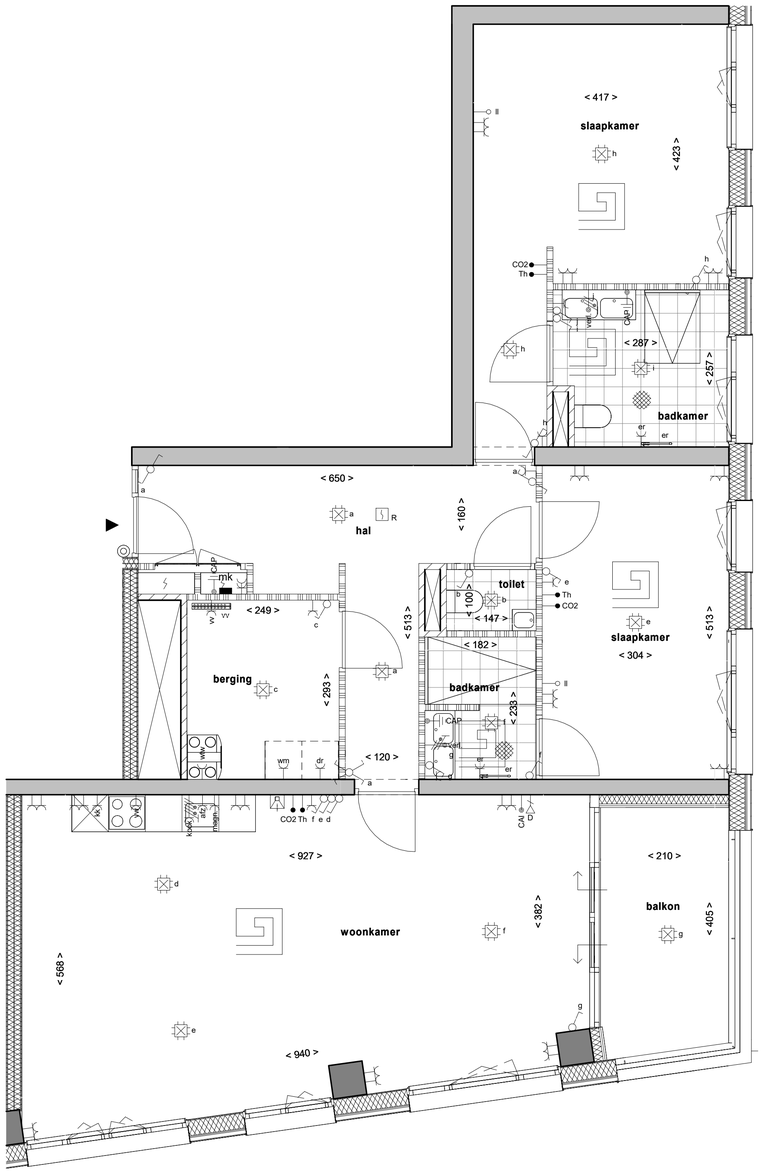

Tweede verdieping

Renvooi installaties

- aansluitpunt met twee fasen nul en PE
- aansluitpunt met fasen nul en PE
- aansluitpunt t.b.v. data enkel
- contactdoos antenne-installatie
- optische rookmelder
- centraal aardpunt
- enkel contactdoos met randbeschermingscontact
- dubbel contactdoos met randbeschermingscontact
- enkel contactdoos waterd. met randbeschermingscontact
- drukknop deurbel
- intercom deurpost
- aardmat
- centraaldoos
- verdeelinrichting in meterkast
- kruisschakelaar
- wisselschakelaar

kk	koelkast
wm	wasmachine
wd	wasdroger
vw	vaatwasser
ak	afzuigkap
wtw	warmte-terug-win unit
er	elektrische radiator
vv	vloerverwarmingsverdeler
CO2	CO2 meter
RK	regelkast
Th	thermostaat
magn	magnetron

- verdeler
- vloerverwarming
- elektrische radiator
- warmte-terug-win unit

Renvooi bouwkundig

- betonwand in het werk gestort
- betonwand prefab
- kalkzandsteen constructief
- kalkzandsteen
- hsb gevelelement
- hsb balkonelement
- wand steenachtig
- metal stud wand
- vloertegels (indicatief)
- WM opstelplaats wasmachine
- DR opstelplaats wasdroger
- warmtepomp
- meterkast
- (leiding-)schacht
- HWA hemelwaterafvoer
- entree woning

Algemeen

- Kleine wijzigingen voorbehouden.
- Aan de maatvoering kunnen geen rechten worden ontleend.
- Maatvoering betreft circa-maten en is aangegeven in centimeters.
- Elektra-aansluitpunten, keukenopstelling, ventilatie punten, radiatoren en rookmelders zijn indicatief aangegeven.
- Het is mogelijk dat niet alle symbolen in het renvooi van toepassing zijn op uw woningtype.
- Keuken conform nul-tekening keukenleverancier.
- Badkamer conform nul-tekening leverancier badkamer.
- Opstelling installaties indicatief.

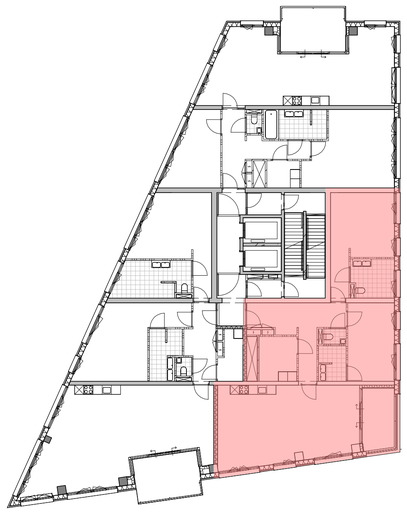

overzicht bouwnummer 1.02.2
woningtype Indigo A

Nieuw Bergen 1 - Indigo
Eindhoven

Verkooptekening
overzicht bouwnummer 1.02.2

tekeningnummer	architect
VK 1.02.2	MVRDV
schaal	papierformaat
1:50	A1
datum	gewijzigd
09-05-2022	

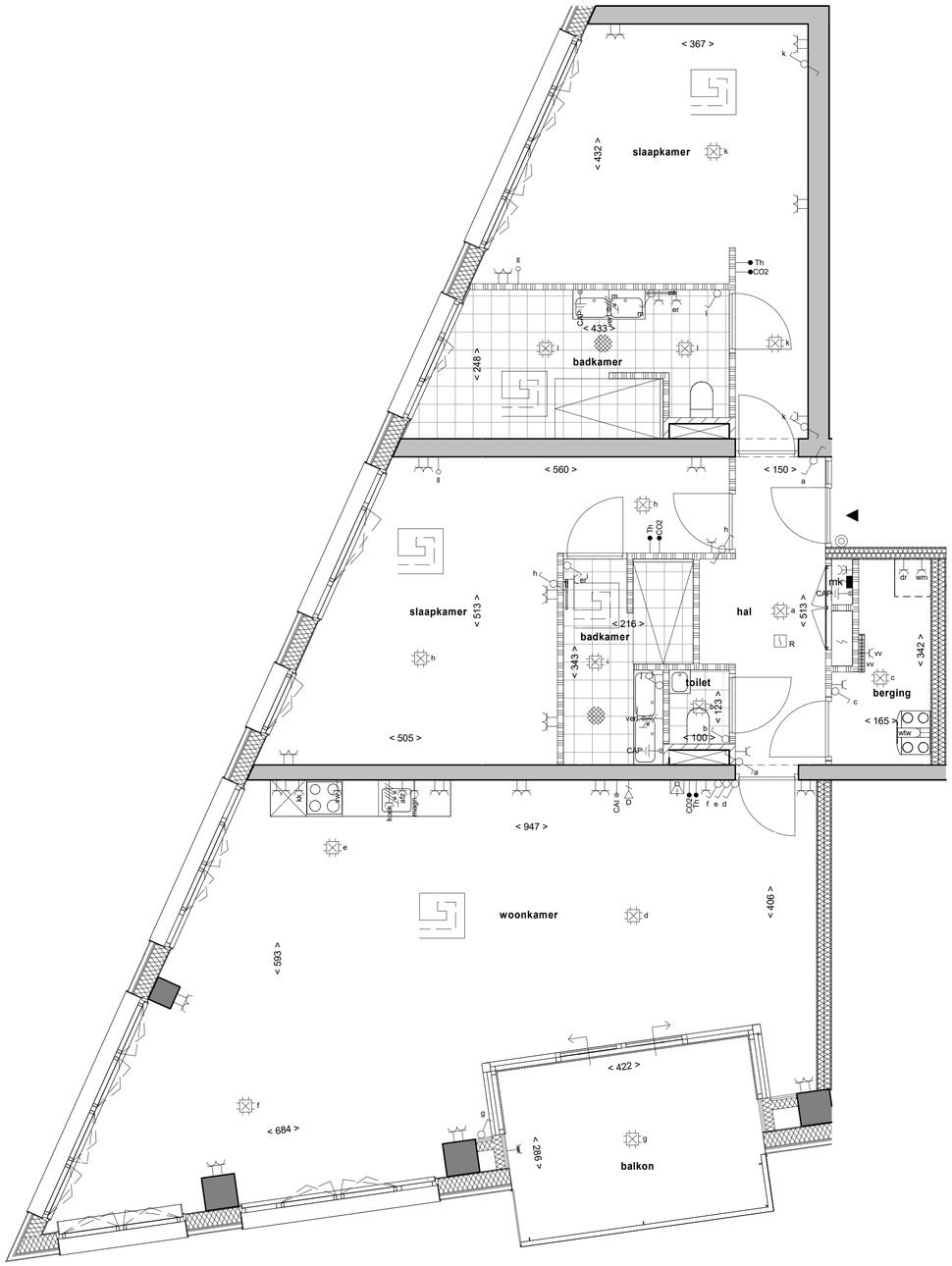

Tweede verdieping

Renvooi installaties

- aansluitpunt met twee fasen nul en PE
- aansluitpunt met fasen nul en PE
- aansluitpunt t.b.v. data enkel
- contactdoos antenne-installatie
- optische rookmelder
- centraal aardpunt
- enkel contactdoos met randbeschermingscontact
- dubbel contactdoos met randbeschermingscontact
- enkel contactdoos waterd. met randbeschermingscontact
- drukknop deurbel
- intercom deurpost
- aardmat
- centraaldoos
- verdeelinrichting in meterkast
- kruisschakelaar
- wisselschakelaar
- kk koelkast
- wm wasmachine
- wd wasdroger
- vw vaatwasser
- ak afzuigkap
- wtw warmte-terug-win unit
- er elektrische radiator
- vv vloerverwarmingsverdeler
- CO2 CO2 meter
- RK regelkast
- Th thermostaat
- magn magnetron
- verdeler
- vloerverwarming
- elektrische radiator
- warmte-terug-win unit

Renvooi bouwkundig

- betonwand in het werk gestort
- betonwand prefab
- kalkzandsteen constructief
- kalkzandsteen
- hsb gevelelement
- hsb balkonelement
- wand steenachtig
- metal stud wand
- vloertegels (indicatief)
- WM opstelplaats wasmachine
- DR opstelplaats wasdroger
- warmtepomp
- meterkast
- (leiding-)schacht
- HWA hemelwaterafvoer
- entree woning

Algemeen

- Kleine wijzigingen voorbehouden.
- Aan de maatvoering kunnen geen rechten worden ontleend.
- Maatvoering betreft circa-maten en is aangegeven in centimeters.
- Elektra-aansluitpunten, keukenopstelling, ventilatie punten, radiatoren en rookmelders zijn indicatief aangegeven.
- Het is mogelijk dat niet alle symbolen in het renvooi van toepassing zijn op uw woningtype.
- Keuken conform nul-tekening keukenleverancier.
- Badkamer conform nul-tekening leverancier badkamer.
- Opstelling installaties indicatief.

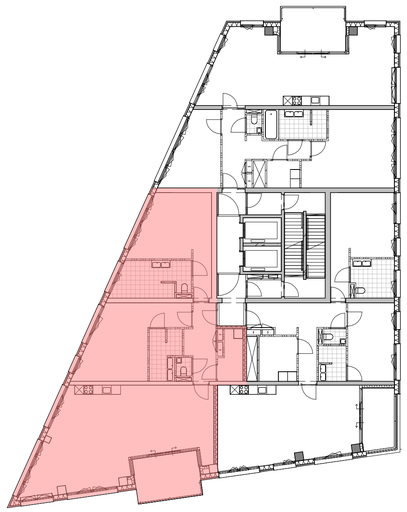

overzicht bouwnummer 1.02.3
woningtype Indigo C

Nieuw Bergen 1 - Indigo
Eindhoven

Verkooptekening
overzicht bouwnummer 1.02.3

tekeningnummer	architect
VK 1.02.3	MVRDV
schaal	papierformaat
1:50	A1
datum	gewijzigd
09-05-2022	

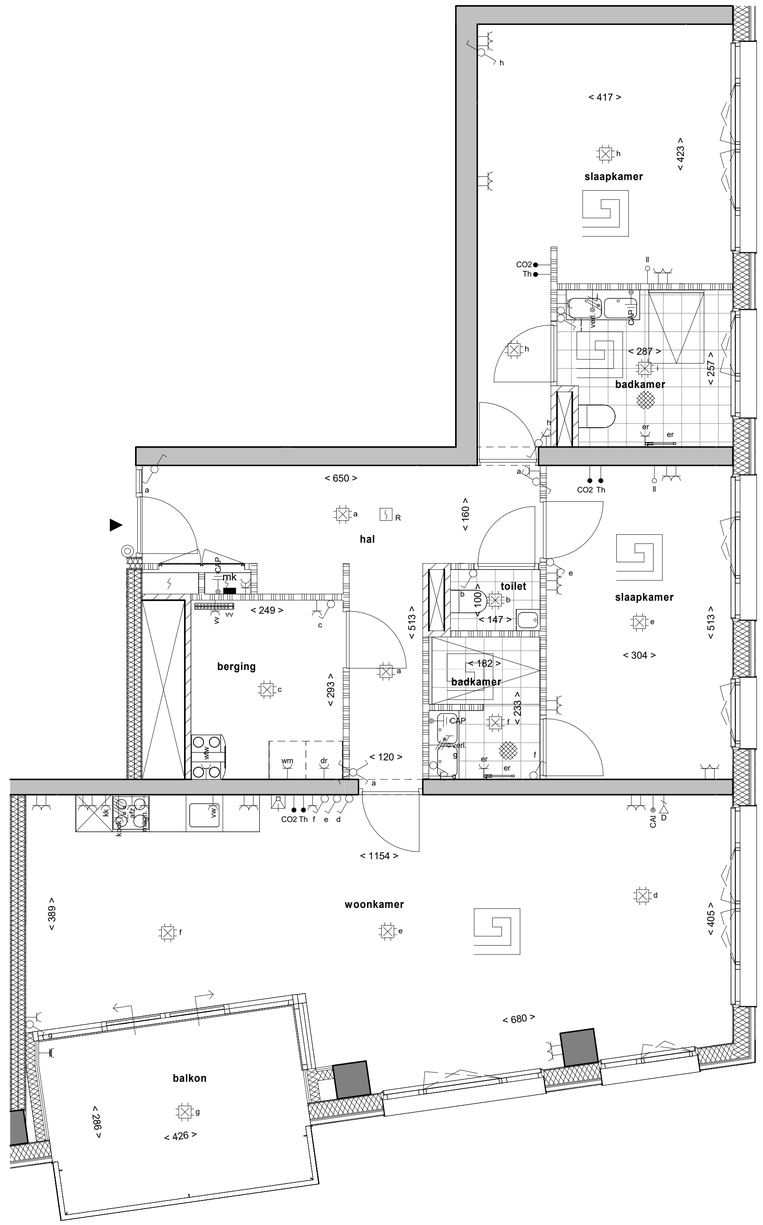

Derde verdieping

Renvooi installaties

- aansluitpunt met twee fasen nul en PE
- aansluitpunt met fasen nul en PE
- aansluitpunt t.b.v. data enkel
- contactdoos antenne-installatie
- optische rookmelder
- centraal aardpunt
- enkel contactdoos met randbeschermingscontact
- dubbel contactdoos met randbeschermingscontact
- enkel contactdoos waterd. met randbeschermingscontact
- drukknop deurbel
- intercom deurpost
- aardmat
- centraaldoos
- verdeelinrichting in meterkast
- kruisschakelaar
- wisselschakelaar
- kk koelkast
- wm wasmachine
- wd wasdroger
- vw vaatwasser
- ak afzuigkap
- wtw warmte-terug-win unit
- er elektrische radiator
- vv vloerverwarmingsverdeler
- CO2 CO2 meter
- RK regelkast
- Th thermostaat
- magn magnetron
- verdeler
- vloerverwarming
- elektrische radiator
- warmte-terug-win unit

Renvooi bouwkundig

- betonwand in het werk gestort
- betonwand prefab
- kalkzandsteen constructief
- kalkzandsteen
- hsb gevelelement
- hsb balkonelement
- wand steenachtig
- metal stud wand
- vloertegels (indicatief)
- WM opstelplaats wasmachine
- DR opstelplaats wasdroger
- warmtepomp
- meterkast
- (leiding-)schacht
- HWA hemelwaterafvoer
- entree woning

Algemeen

- Kleine wijzigingen voorbehouden.
- Aan de maatvoering kunnen geen rechten worden ontleend.
- Maatvoering betreft circa-maten en is aangegeven in centimeters.
- Elektra-aansluitpunten, keukenopstelling, ventilatie punten, radiatoren en rookmelders zijn indicatief aangegeven.
- Het is mogelijk dat niet alle symbolen in het renvooi van toepassing zijn op uw woningtype.
- Keuken conform nul-tekening keukenleverancier.
- Badkamer conform nul-tekening leverancier badkamer.
- Opstelling installaties indicatief.

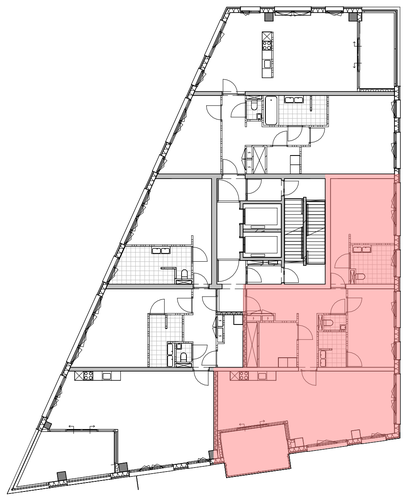

overzicht bouwnummer 1.03.2
woningtype Indigo A

Nieuw Bergen 1 - Indigo
Eindhoven

Verkooptekening
overzicht bouwnummer 1.03.2

tekeningnummer	architect
VK 1.03.2	MVRDV
schaal	papierformaat
1:50	A1
datum	gewijzigd
09-05-2022	

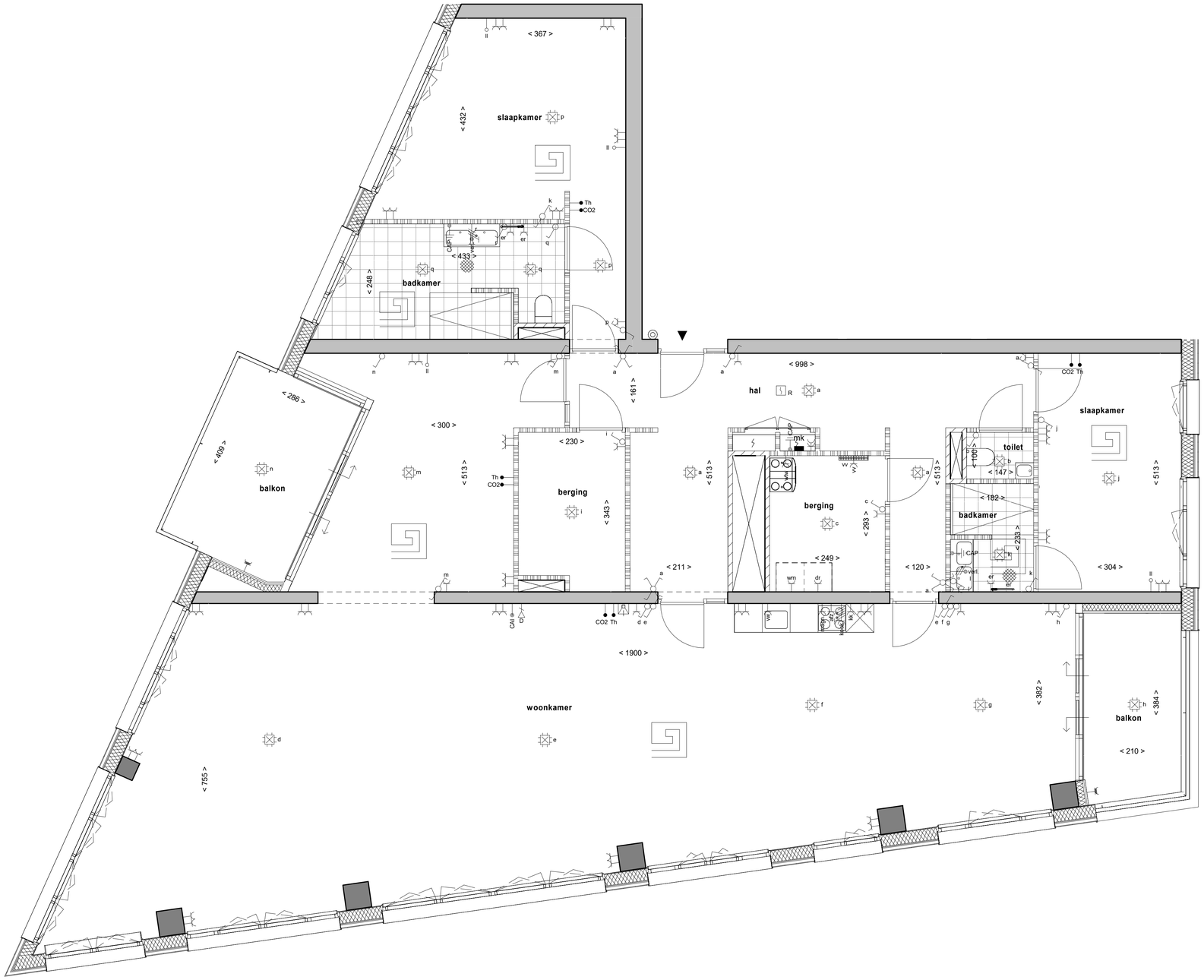

Renvooi installaties

- aansluitpunt met twee fasen nul en PE
- aansluitpunt met fasen nul en PE
- aansluitpunt t.b.v. data enkel
- contactdoos antenne-installatie
- optische rookmelder
- centraal aardpunt
- enkel contactdoos met randbeschermingscontact
- dubbel contactdoos met randbeschermingscontact
- enkel contactdoos waterd. met randbeschermingscontact
- drukknop deurbel
- intercom deurpost
- aardmat
- centraaldoos
- verdeelinrichting in meterkast
- kruisschakelaar
- wisselschakelaar

kk	koelkast
wm	wasmachine
wd	wasdroger
vw	vaatwasser
ak	afzuigkap
wtw	warmte-terug-win unit
er	elektrische radiator
vv	vloerverwarmingsverdeler
CO2	CO2 meter
RK	regelkast
Th	thermostaat
magn	magnetron

- verdeler
- vloerverwarming
- elektrische radiator
- warmte-terug-win unit

Renvooi bouwkundig

- betonwand in het werk gestort
- betonwand prefab
- kalkzandsteen constructief
- kalkzandsteen
- hsb gevelelement
- hsb balkonelement
- wand steenachtig
- metal stud wand
- vloertegels (indicatief)
- WM opstelplaats wasmachine
- DR opstelplaats wasdroger
- warmtepomp
- meterkast
- (leiding-)schacht
- HWA hemelwaterafvoer
- entree woning

Algemeen

- Kleine wijzigingen voorbehouden.
- Aan de maatvoering kunnen geen rechten worden ontleend.
- Maatvoering betreft circa-maten en is aangegeven in centimeters.
- Elektra-aansluitpunten, keukenopstelling, ventilatie punten, radiatoren en rookmelders zijn indicatief aangegeven.
- Het is mogelijk dat niet alle symbolen in het renvooi van toepassing zijn op uw woningtype.
- Keuken conform nul-tekening keukenleverancier.
- Badkamer conform nul-tekening leverancier badkamer.
- Opstelling installaties indicatief.

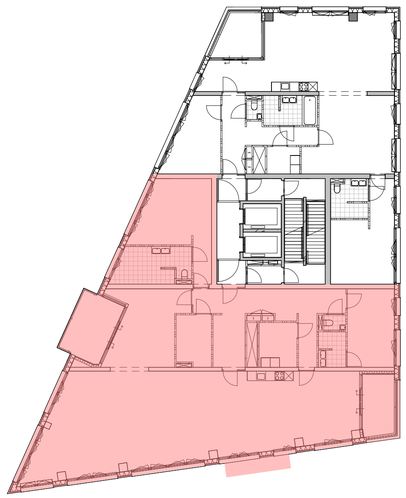

Zesde verdieping

overzicht bouwnummer 1.06.2
woningtype Indigo D

Nieuw Bergen 1 - Indigo
Eindhoven

Verkooptekening
overzicht bouwnummer 1.06.2

tekeningnummer	architect
VK 1.06.2	MVRDV
schaal	papierformaat
1:50	A1
datum	gewijzigd
09-05-2022	

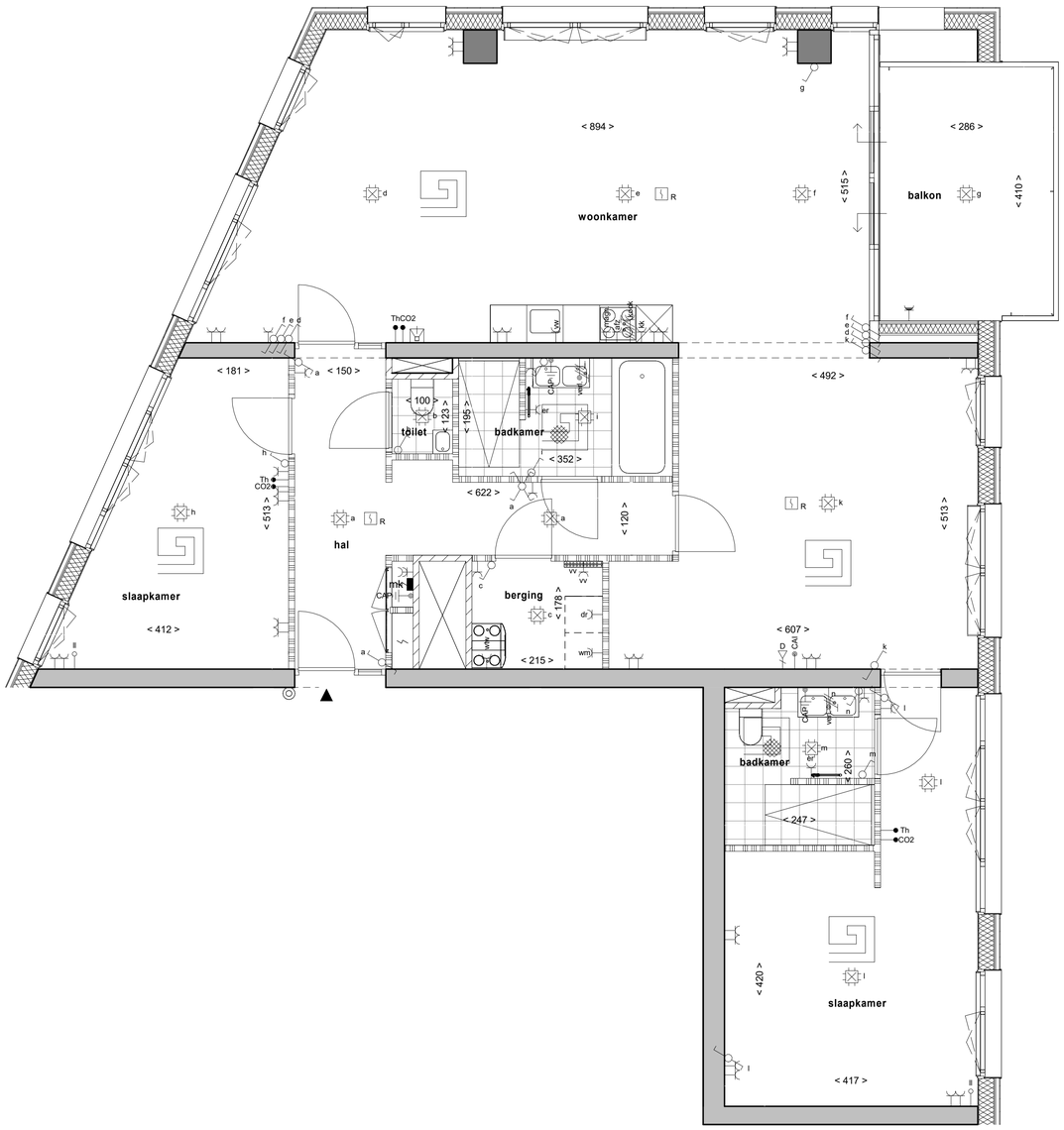

Zevende verdieping

Renvooi installaties

- aansluitpunt met twee fasen nul en PE
- aansluitpunt met fasen nul en PE
- aansluitpunt t.b.v. data enkel
- contactdoos antenne-installatie
- optische rookmelder
- centraal aardpunt
- enkel contactdoos met randbeschermingscontact
- dubbel contactdoos met randbeschermingscontact
- enkel contactdoos waterd. met randbeschermingscontact
- drukknop deurbel
- intercom deurpost
- aardmat
- centraaldoos
- verdeelinrichting in meterkast
- kruisschakelaar
- wisselschakelaar
- kk koelkast
- wm wasmachine
- wd wasdroger
- vw vaatwasser
- ak afzuigkap
- wtw warmte-terug-win unit
- er elektrische radiator
- vv vloerverwarmingsverdeler
- CO2 CO2 meter
- RK regelkast
- Th thermostaat
- magn magnetron
- verdeler
- vloerverwarming
- elektrische radiator
- warmte-terug-win unit

Renvooi bouwkundig

- betonwand in het werk gestort
- betonwand prefab
- kalkzandsteen constructief
- kalkzandsteen
- hsb gevelelement
- hsb balkonelement
- wand steenachtig
- metal stud wand
- vloertegels (indicatief)
- WM opstelplaats wasmachine
- DR opstelplaats wasdroger
- warmtepomp
- meterkast
- (leiding-)schacht
- HWA hemelwaterafvoer
- entree woning

Algemeen

- Kleine wijzigingen voorbehouden.
- Aan de maatvoering kunnen geen rechten worden ontleend.
- Maatvoering betreft circa-maten en is aangegeven in centimeters.
- Elektra-aansluitpunten, keukenopstelling, ventilatie punten, radiatoren en rookmelders zijn indicatief aangegeven.
- Het is mogelijk dat niet alle symbolen in het renvooi van toepassing zijn op uw woningtype.
- Keuken conform nul-tekening keukenleverancier.
- Badkamer conform nul-tekening leverancier badkamer.
- Opstelling installaties indicatief.

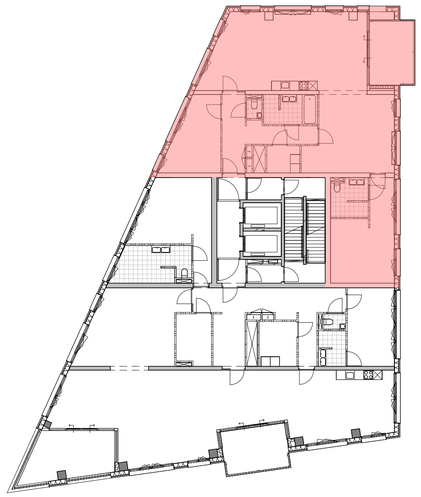

overzicht bouwnummer 1.07.1
woningtype Indigo C

Nieuw Bergen 1 - Indigo
Eindhoven

Verkooptekening
overzicht bouwnummer 1.07.1

tekeningnummer	architect
VK 1.07.1	MVRDV
schaal	papierformaat
1:50	A1
datum	gewijzigd
09-05-2022	

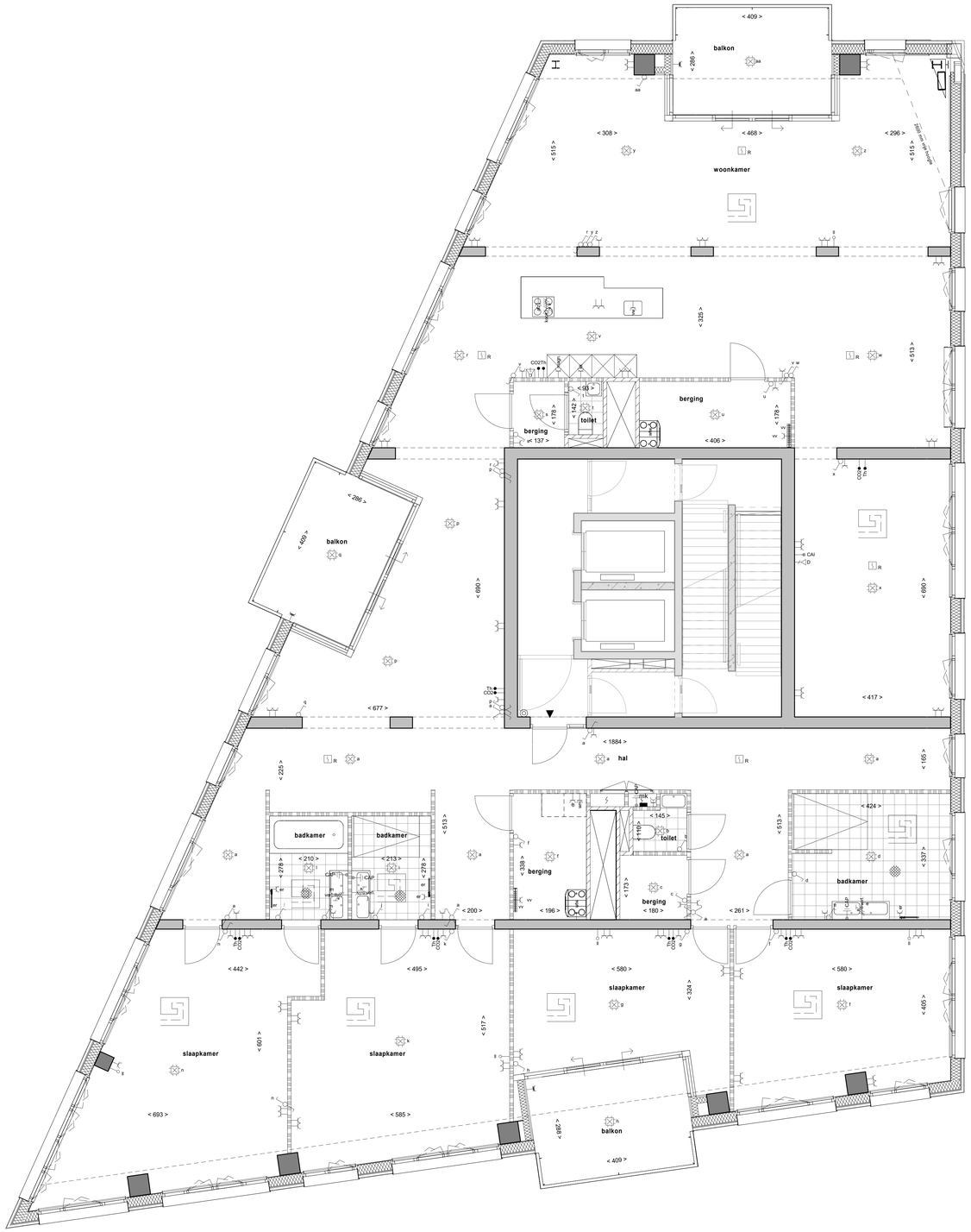

Dertiende verdieping

Renvooi installaties

- aansluitpunt met twee fasen nul en PE
- aansluitpunt met fasen nul en PE
- aansluitpunt t.b.v. data enkel
- contactdoos antenne-installatie
- optische rookmelder
- centraal aardpunt
- enkel contactdoos met randbeschermingscontact
- dubbel contactdoos met randbeschermingscontact
- enkel contactdoos waterd. met randbeschermingscontact
- drukknop deurbel
- intercom deurpost
- aardmat
- centraaldoos
- verdeelinrichting in meterkast
- kruisschakelaar
- wisselschakelaar
- kk koelkast
- wm wasmachine
- wd wasdroger
- vw vaatwasser
- ak afzuigkap
- wbw warmte-terug-win unit
- er elektrische radiator
- vv vloerverwarmingsverdeler
- CO2 CO2 meter
- RK regelkast
- Th thermostaat
- magn magnetron
- verdeler
- vloerverwarming
- elektrische radiator
- warmte-terug-win unit

Renvooi bouwkundig

- betonwand in het werk gestort
- betonwand prefab
- kalkzandsteen constructief
- kalkzandsteen
- hsb gevelelement
- hsb balkonelement
- wand steenachtig
- metal stud wand
- vloerlegels (indicatief)
- RW opstelplaats wasmachine
- DR opstelplaats wasdroger
- warmtepomp
- meterkast
- (leiding-)schacht
- HWA hemelwaterafvoer
- entree woning

Algemeen

- Kleine wijzigingen voorbehouden.
- Aan de maatvoering kunnen geen rechten worden ontleend.
- Maatvoering betreft circa-maten en is aangegeven in centimeters.
- Elektra-aansluitpunten, keukenopstelling, ventilatie punten, radiatoren en rookmelders zijn indicatief aangegeven.
- Het is mogelijk dat niet alle symbolen in het renvooi van toepassing zijn op uw woningtype.
- Keuken conform nul-tekening keukenleverancier.
- Badkamer conform nul-tekening leverancier badkamer.
- Opstelling installaties indicatief.

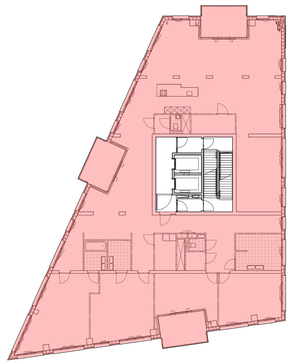

overzicht bouwnummer 1.13.1
woningtype Indigo E

Nieuw Bergen 1 - Indigo
Eindhoven

Verkooptekening
overzicht bouwnummer 1.13.1

tekeningnummer	architect
VK 1.13.1	MVRDV
schaal	papierformaat
1:50	A0
datum	gewijzigd
09-05-2022	

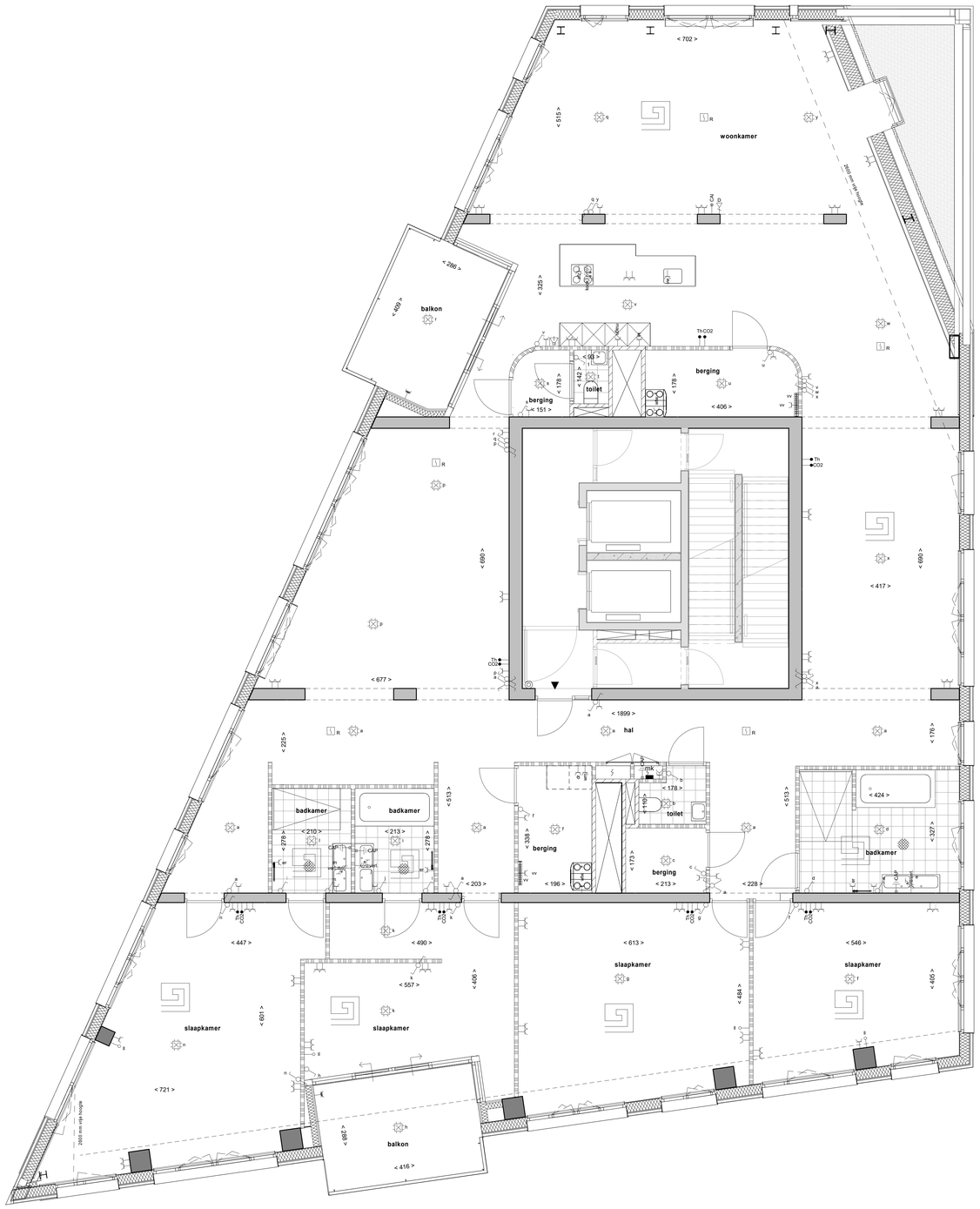

Veertiende verdieping

Renvooi installaties

- aansluitpunt met twee fasen nul en PE
- aansluitpunt met fasen nul en PE
- aansluitpunt t.b.v. data enkel
- contactdoos antenne-installatie
- optische rookmelder
- centraal aardpunt
- enkel contactdoos met randbeschermingscontact
- dubbel contactdoos met randbeschermingscontact
- enkel contactdoos waterd. met randbeschermingscontact
- drukknop deurbel
- intercom deurpost
- aardmat
- centraaldoos
- verdeelinrichting in meterkast
- kruisschakelaar
- wisselschakelaar
- kk koelkast
- wm wasmachine
- wd wasdroger
- vw vaatwasser
- ak afzuigkap
- wtw warmte-terug-win unit
- er elektrische radiator
- vv vloerverwarmingsverdeler
- CO2 CO2 meter
- RK regelkast
- Th thermostaat
- magn magnetron
- verdeler
- vloerverwarming
- elektrische radiator
- warmte-terug-win unit

Renvooi bouwkundig

- betonwand in het werk gestort
- betonwand prefab
- kalkzandsteen constructief
- kalkzandsteen
- hsb gevelelement
- hsb balkonelement
- wand steenachtig
- metal stud wand
- vloertegels (indicatief)
- WM opstelplaats wasmachine
- DR opstelplaats wasdroger
- warmtepomp
- meterkast
- (leiding-)schacht
- HWA hemelwaterafvoer
- entree woning

Algemeen

- Kleine wijzigingen voorbehouden.
- Aan de maatvoering kunnen geen rechten worden ontleend.
- Maatvoering betreft circa-maten en is aangegeven in centimeters.
- Elektra-aansluitpunten, keukenopstelling, ventilatie punten, radiatoren en rookmelders zijn indicatief aangegeven.
- Het is mogelijk dat niet alle symbolen in het renvooi van toepassing zijn op uw woningtype.
- Keuken conform nul-tekening keukenleverancier.
- Badkamer conform nul-tekening leverancier badkamer.
- Opstelling installaties indicatief.

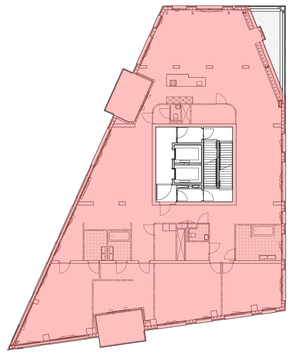

overzicht bouwnummer 1.14.1
woningtype Indigo E

Nieuw Bergen 1 - Indigo
Eindhoven

Verkooptekening
overzicht bouwnummer 1.14.1

tekeningnummer	architect
VK 1.14.1	MVRDV
schaal	papierformaat
1:50	A0
datum	gewijzigd
09-05-2022	

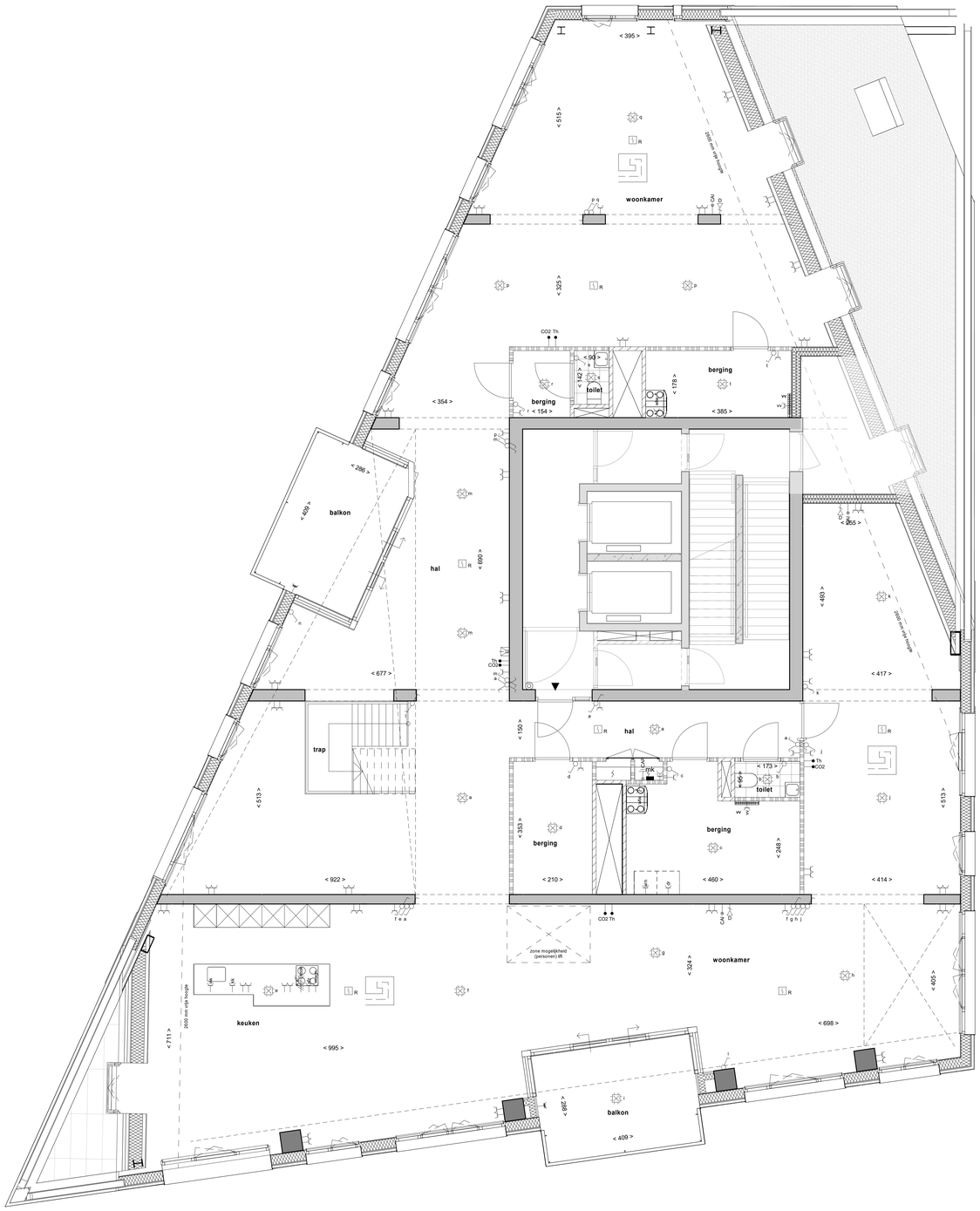

Vijftiende verdieping

Renvooi installaties

- aansluitpunt met twee fasen nul en PE
- aansluitpunt met drie fasen nul en PE
- aansluitpunt t.b.v. data enkel
- contactdoos antenne-installatie
- optische rookmelder
- centraal aardpunt
- enkel contactdoos met randbeschermingscontact
- dubbel contactdoos met randbeschermingscontact
- enkel contactdoos waterd. met randbeschermingscontact
- drukknop deurbel
- intercom deurpost
- aardmat
- centraaldoos
- verdeelinrichting in meterkast
- kruisschakelaar
- wisselschakelaar
- kk koelkast
- wm wasmachine
- wd wasdroger
- vw vaatwasser
- ak afzuigkap
- wtw warmte-tarug-win unit
- er elektrische radiator
- vv vloerverwarmingsverdeler
- CO2 CO2 meter
- RK rogelkraat
- Th thermostaat
- magn magnetron
- verdeler
- vloerverwarming
- elektrische radiator
- warmte-terug-win unit

Renvooi bouwkundig

- betonwand in het werk gestort
- betonwand prefab
- kalkzandsteen constructief
- kalkzandsteen
- hsb gevelelement
- hsb balkonelement
- wand steenachtig
- metal stud wand
- vloerlegels (indicatief)
- RW opstelplaats wasmachine
- DR opstelplaats wasdroger
- warmtepomp
- meterkast
- (leiding-)schacht
- HWA hemelwaterafvoer
- entree woning

Algemeen

- Kleine wijzigingen voorbehouden.
- Aan de maatvoering kunnen geen rechten worden ontleend.
- Maatvoering betreft circa-maten en is aangegeven in centimeters.
- Elektra-aansluitpunten, keukenopstelling, ventilatie punten, radiatoren en rookmelders zijn indicatief aangegeven.
- Het is mogelijk dat niet alle symbolen in het renvooi van toepassing zijn op uw woningtype.
- Keuken conform nul-tekening keukenleverancier.
- Badkamer conform nul-tekening leverancier badkamer.
- Opstelling installaties indicatief.

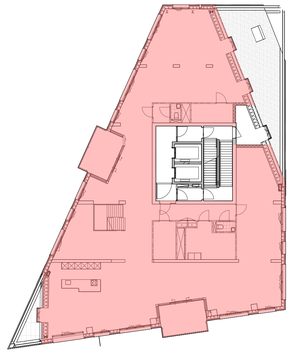

overzicht bouwnummer 1.15.1-V1
woningtype Indigo F

Nieuw Bergen 1 - Indigo
Eindhoven

Verkooptekening
overzicht bouwnummer 1.15.1-V1

tekeningnummer	architect
VK 1.15.1-V1	MVRDV
schaal	papierformaat
1:50	A0
datum	gewijzigd
09-05-2022	

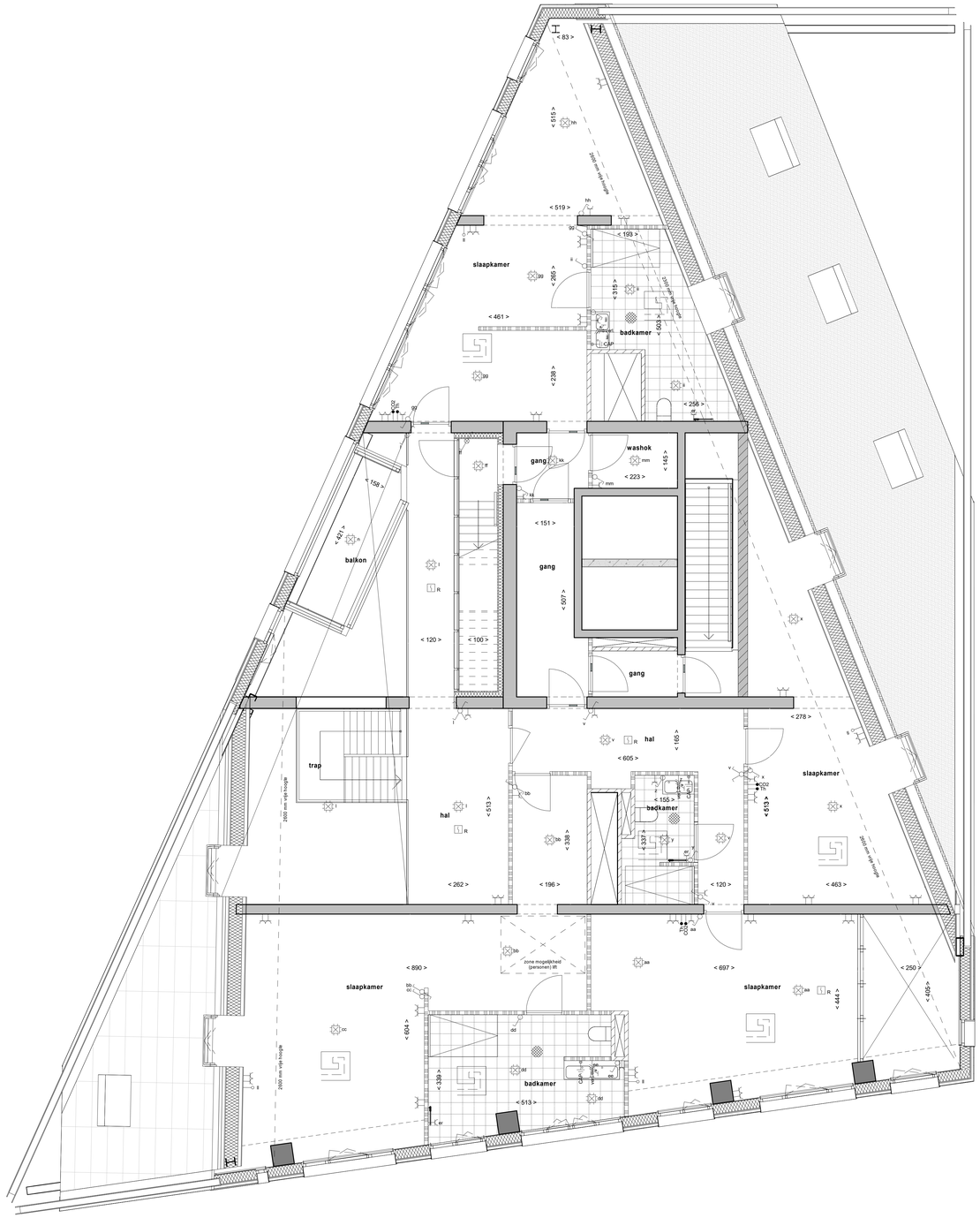

Zestiende verdieping

Renvooi installaties

- aansluitpunt met twee fasen nul en PE
- aansluitpunt met fasen nul en PE
- aansluitpunt t.b.v. data enkel
- contactdoos antenne-installatie
- optische rookmelder
- centraal aardpunt
- enkel contactdoos met randbeschermingscontact
- dubbel contactdoos met randbeschermingscontact
- enkel contactdoos waterd. met randbeschermingscontact
- drukknop deurbel
- intercom deurpost
- aardmat
- centraaldoos
- verdeelinrichting in meterkast
- kruisschakelaar
- wisselschakelaar
- kk koelkast
- wm wasmachine
- wd wasdroger
- vw vaatwasser
- ak afzuigkap
- wkw warmte-tarwg-win unit
- er elektrische radiator
- vv vloerverwarmingsverdeler
- CO2 CO2 meter
- RK regelkast
- Th thermostaat
- magn magnetron
- verdeler
- vloerverwarming
- elektrische radiator
- warmte-terug-win unit

Renvooi bouwkundig

- betonwand in het werk gestort
- betonwand prefab
- kalkzandsteen constructief
- kalkzandsteen
- hsb gevelelement
- hsb balkonelement
- wand steenachtig
- metal stud wand
- vloertegels (indicatief)
- WM opstelplaats wasmachine
- DR opstelplaats wasdroger
- warmtepomp
- meterkast
- (leiding-)schacht
- HWA hemelwaterafvoer
- entree woning

Algemeen

- Kleine wijzigingen voorbehouden.
- Aan de maatvoering kunnen geen rechten worden ontleend.
- Maatvoering betreft circa-maten en is aangegeven in centimeters.
- Elektra-aansluitpunten, keukenopstelling, ventilatie punten, radiatoren en rookmelders zijn indicatief aangegeven.
- Het is mogelijk dat niet alle symbolen in het renvooi van toepassing zijn op uw woningtype.
- Keuken conform nul-tekening keukenleverancier.
- Badkamer conform nul-tekening leverancier badkamer.
- Opstelling installaties indicatief.

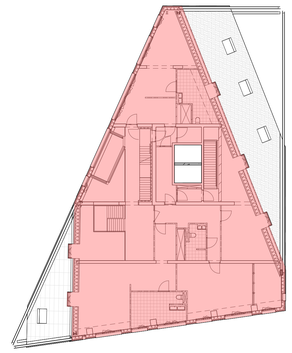

overzicht bouwnummer 1.15.1-V2
woningtype Indigo F

Nieuw Bergen 1 - Indigo
Eindhoven

Verkooptekening
overzicht bouwnummer 1.15.1-V2

tekeningnummer	architect
VK 1.15.1-V2	MVRDV
schaal	papierformaat
1:50	A0
datum	gewijzigd
09-05-2022	

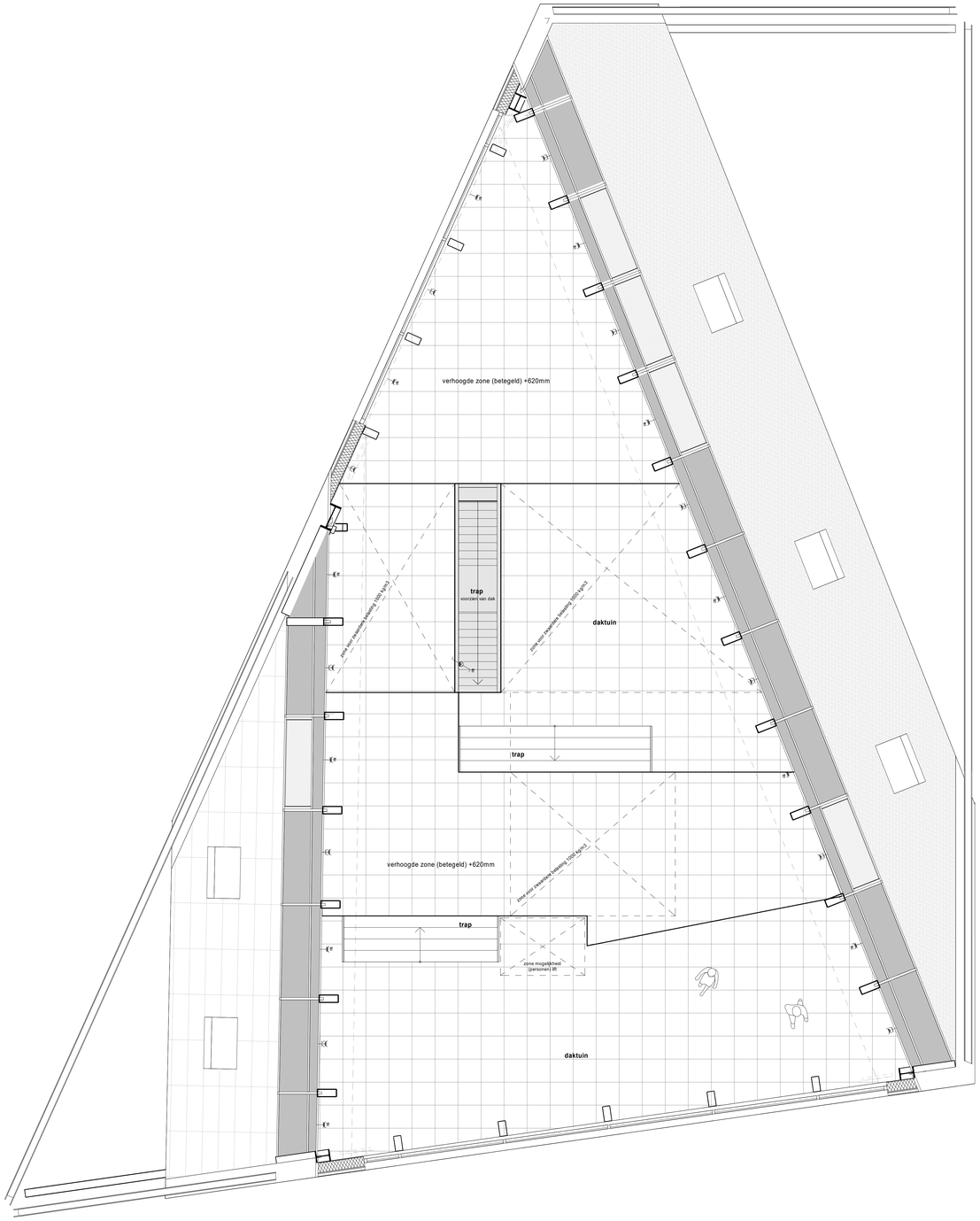

Zeventiende verdieping

Renvooi installaties

- aansluitpunt met twee fasen nul en PE
- aansluitpunt met drie fasen nul en PE
- aansluitpunt t.b.v. data enkel
- contactdoos antenne-installatie
- optische rookmelder
- centraal aardpunt
- enkel contactdoos met randbeschermingscontact
- dubbel contactdoos met randbeschermingscontact
- enkel contactdoos waterd. met randbeschermingscontact
- drukknop deurbel
- intercom deurpost
- aardmat
- centraaldoos
- verdeelinrichting in meterkast
- kruisschakelaar
- wisselschakelaar
- kk koelkast
- wm wasmachine
- wd wasdroger
- vw vaatwasser
- ak afzuigkap
- whw warmte-terug-win unit
- er elektrische radiator
- vv vloerverwarmingsverdeler
- PC pc-kast
- RK regelkast
- Th thermostaat
- magn magnetron
- verdeler
- vloerverwarming
- elektrische radiator
- warmte-terug-win unit

Renvooi bouwkundig

- betonwand in het werk gestort
- betonwand prefab
- kalkzandsteen constructief
- kalkzandsteen
- hsb gevelelement
- hsb balkonelement
- wand steenachtig
- metal stud wand
- vloerlegels (indicatief)
- WM opstelplaats wasmachine
- DR opstelplaats wasdroger
- warmtepomp
- meterkast
- (leiding-)schacht
- HWA hemelwaterafvoer
- entree woning

Algemeen

- Kleine wijzigingen voorbehouden.
- Aan de maatvoering kunnen geen rechten worden ontleend.
- Maatvoering betreft circa-maten en is aangegeven in centimeters.
- Elektra-aansluitpunten, keukenopstelling, ventilatie punten, radiatoren en rookmelders zijn indicatief aangegeven.
- Het is mogelijk dat niet alle symbolen in het renvooi van toepassing zijn op uw woningtype.
- Keuken conform nul-tekening keukenleverancier.
- Badkamer conform nul-tekening leverancier badkamer.
- Opstelling installaties indicatief.

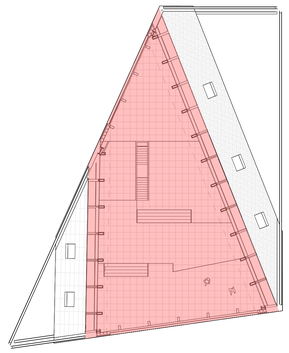

overzicht bouwnummer 1.15.1-V3
woningtype Indigo F

Nieuw Bergen 1 - Indigo
Eindhoven

Verkooptekening
overzicht bouwnummer 1.15.1-V3

tekeningnummer	architect
VK 1.15.1-V3	MVRDV
schaal	papierformaat
1:50	A0
datum	gewijzigd
09-05-2022	